



地下に広がる180㎡の隠れ家のようなスペース。

手の加えられていないシンプルな内装とプライベートな空間を活かした様々な企画を歓迎いたします。

撮影のほか小規模パーティーや展示会等にご活用ください。

Rental Plans

レンタルプラン

| スチール撮影(8:00~18:00) | |
|--------------------|----------|
| 1時間 | 6時間パック |
| ¥20,000 | ¥100,000 |

| ムービー撮影(8:00~18:00) | |
|--------------------|----------|
| 1時間 | 6時間パック |
| ¥30,000 | ¥150,000 |

| 各種イベント(10:00~24:00) | |
|---------------------|--|
| 3時間~ | |
| ¥120,000~ | |

Equipment

充実の設備



Wi-Fi、キッチン、メイクルーム完備。

パーティー利用の方には、DJブース等の音響設備やプロジェクター・大型スクリーンもご用意できますので事前にご相談ください。

Access

交通アクセス

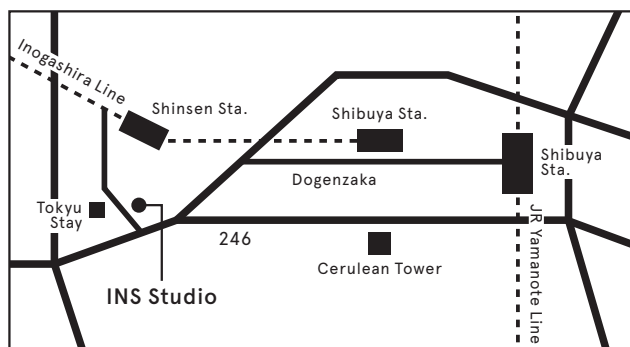

150-0044 東京都渋谷区円山町28-8 B1F

- 山手線 渋谷駅より徒歩10分
- 京王井の頭線 神泉駅より徒歩3分
- 駐車場1台 ※要予約(近隣にコインパーキング有)

Caution

ご注意

スタジオについて

当スタジオは運営会社事務所を併設しておりますので予めご了承ください。

撮影スタッフ及び機材、スリッパ、ハンガー等をご用意しておりません。

電源容量は100Vの制限がございます。

料金について

最低利用時間2時間から承ります。

使用可能時間には、搬入開始から完全撤収までを含みます。

土日祝日及び撮影可能時間外は、上記の20%増とさせていただきます。

上記料金には別途消費税が加算されます。



スタジオ概要

| | |
|------|--|
| 名称 | INS Studio(アイエヌエス スタジオ) |
| 仕様 | 総面積:約180㎡ / 天井高:11 / 壁:リシン吹付塗装 床:モルタル・エポキシ塗装 |
| 電気設備 | 定格電圧:100V / 床コンセント:1770~2950mm 天井コンセント数:18 |
| 機材 | TURN TABLE Technics SL-1200 / CDJ Pioneer CDJ-2000 DJ MIXER Allen&Heath Xone92 Rotary プロジェクター / スクリーン 110インチ(1400mm×2560mm) |
| 運営 | 株式会社 INS Studio 150-0044 東京都渋谷区円山町28-8 B1 TEL 03-3464-1525 FAX 03-6369-4282 http://ins-stud.io |

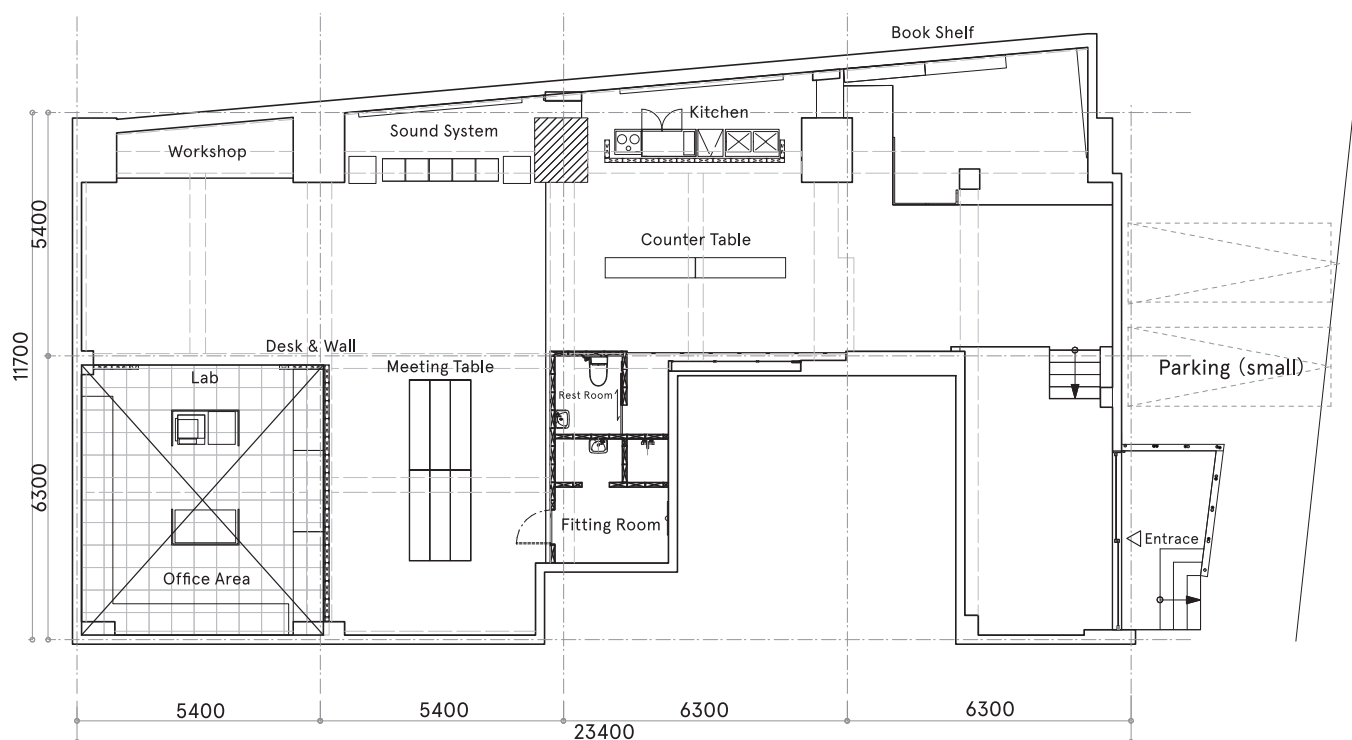



ご使用上の注意

- この物件は運営会社事務所を併設しております。当スタジオ使用責任者様は、必ず下記の注意事項を当日各スタッフにお伝えいただき、ご使用いただきますようお願い申し上げます。また、写真と現状が異なる場合がございますので、あらかじめご了承ください。
- スタジオ出口付近でのたむろ、喫煙、騒音等は近隣の迷惑となりますので、スタジオ使用責任者様の方で管理してください。苦情等で通報があった場合、こちらで対処いたしかねますので十分ご注意ください。
- スペース内の什器・備品等の取り扱いには十分ご注意ください。什器・備品等はすべて移動可能ですので、現地スタッフにご確認ください。※現地スタッフに確認後、各自で移動願います。また、必ず原状回復を行っていただきますようお願い申し上げます。
- 使用中に出た燃えるゴミや、ビン・カン等は処分できます。粗大ゴミはお持ち帰りください。
- 電源容量に制限がございます。(通常の100V家庭用コンセントです) 通常のストロボ以外のHMI等大きな照明をご利用の際は、発電機をご用意いただく場合がございますので、事前にご確認ください。
- 飲食は所定の場所をお願いいたします。
- スタジオ内は禁煙となっております。
- 火気の使用は禁止です。※キッチンの使用に関しましては、予めご相談ください。
- 壁・天井・床・及びスペース内でのガムテープ類・釘・ネジ類等の使用は禁止です。
- 建物及び什器・備品の破損や汚損があった場合は補修費を負担していただきます。
- 不測の火災、盗難、機材の破損、人身事故など、スペース内及び出入り口付近で発生した使用者側の損害に関しては、当社及び建物所有者は一切の責任を負えませんので予めご了承下さい。